

Beton C16/20 (B20)
Stal# AIIIIN(B500SP)
Stalø AI(St3S)

rz. wierzchu
- rzędne fundamentów
rz. spodu

UWAGA:

1. W trakcie prowadzenia robót ziemnych należy na bieżąco analizować stan i rodzaj gruntów znajdujących się w wykopach fundamentowych, w razie pojawienia się rozbieżności w stosunku do założeń przyjętych do projektowania należy skontaktować się z projektantem.
3. W zbrojeniu fundamentów osadzić kotwy do mocowania konstrukcji stalowej
4. Fundamenty izolować przeciwwilgociowo i antykorozyjnie.
5. Pod fundamentami warstwę chudego betonu o gr. min 10 cm.
6. Rozpatrywać łącznie z projektem architektury i projektami branżowymi; otwory i przepusty dla instalacji weryfikować z projektami poszczególnych branż.

K-01 Rzut fundamentów-Wiata "A" 1:100

JEDNOSTKA PROJEKTOWA:	ANDRZEJ KRAWCZYK ARCHITEKT PRACOWNIA PROJEKTOWA 28-500 KAZIMIERZA WIELKA, UL. STOLARSKA 1B tel: 501-177-475 mail: aka.biuro@gmail.com		
INWESTOR:	GMINA SKALBMIERZ ul. Kościuszki 1, 28-530 Skalbierz		
PROJEKT:	MODERNIZACJA PLACU TARGOWEGO WRAZ Z BUDOWĄ NIEZBEDNYCH OBIEKTÓW I URZĄDZEŃ INFRASTRUKTURY TECHNICZNEJ I DROGOWEJ NA DZIAŁCE NR 870/2 W SKALBMIERZU		
BRANŻA:	KONSTRUKCJA		
PROJEKTANT:	mgr inż. Anna Jura LOD/1057/POOK/08	PODPIS:	
TREŚĆ RYSUNKU:	RZUT FUNDAMENTÓW-WIATA "A"		NR RYSUNKU: K-01
SKALA:	1:100	DATA:	02.2017

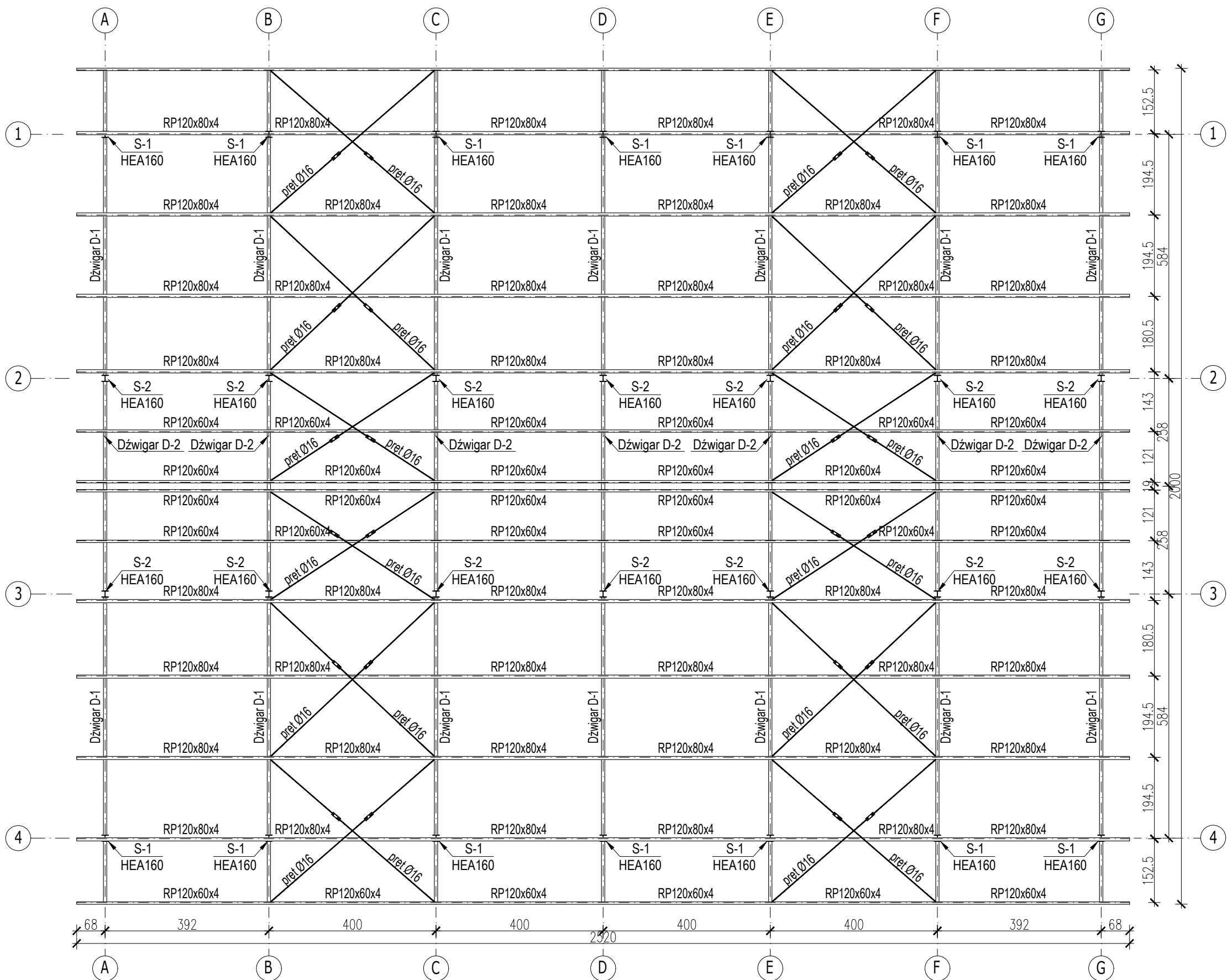

K-02 Schemat konstrukcji dachu Wiata "A" 1:100

Stal konstrukcyjna: S235JRG2

JEDNOSTKA PROJEKTOWA:	ANDRZEJ KRAWCZYK ARCHITEKT PRACOWNIA PROJEKTOWA 28-500 KAZIMIERZA WIELKA, UL. STOLARSKA 1B tel: 501-177-475 mail: aka.biuro@gmail.com		
INWESTOR:	GMINA SKALBMIERZ ul. Kościuszki 1, 28-530 Skalbierz		
PROJEKT:	MODERNIZACJA PLACU TARGOWEGO WRAZ Z BUDOWĄ NIEZBEDNYCH OBIEKTÓW I URZĄDZEŃ INFRASTRUKTURY TECHNICZNEJ I DROGOWEJ NA DZIAŁCE NR 870/2 W SKALBMIERZU		
BRANŻA:	KONSTRUKCJA		
PROJEKTANT:	mgr inż. Anna Jura LOD/1057/POOK/08	PODPIS:	
TREŚĆ RYSUNKU:	SCHEMAT KONSTRUKCJI DACHU-WIATA "A"		NR RYSUNKU: K-02
SKALA:	1:100	DATA:	02.2017

Przekrój w osiach "B-F"
1:100

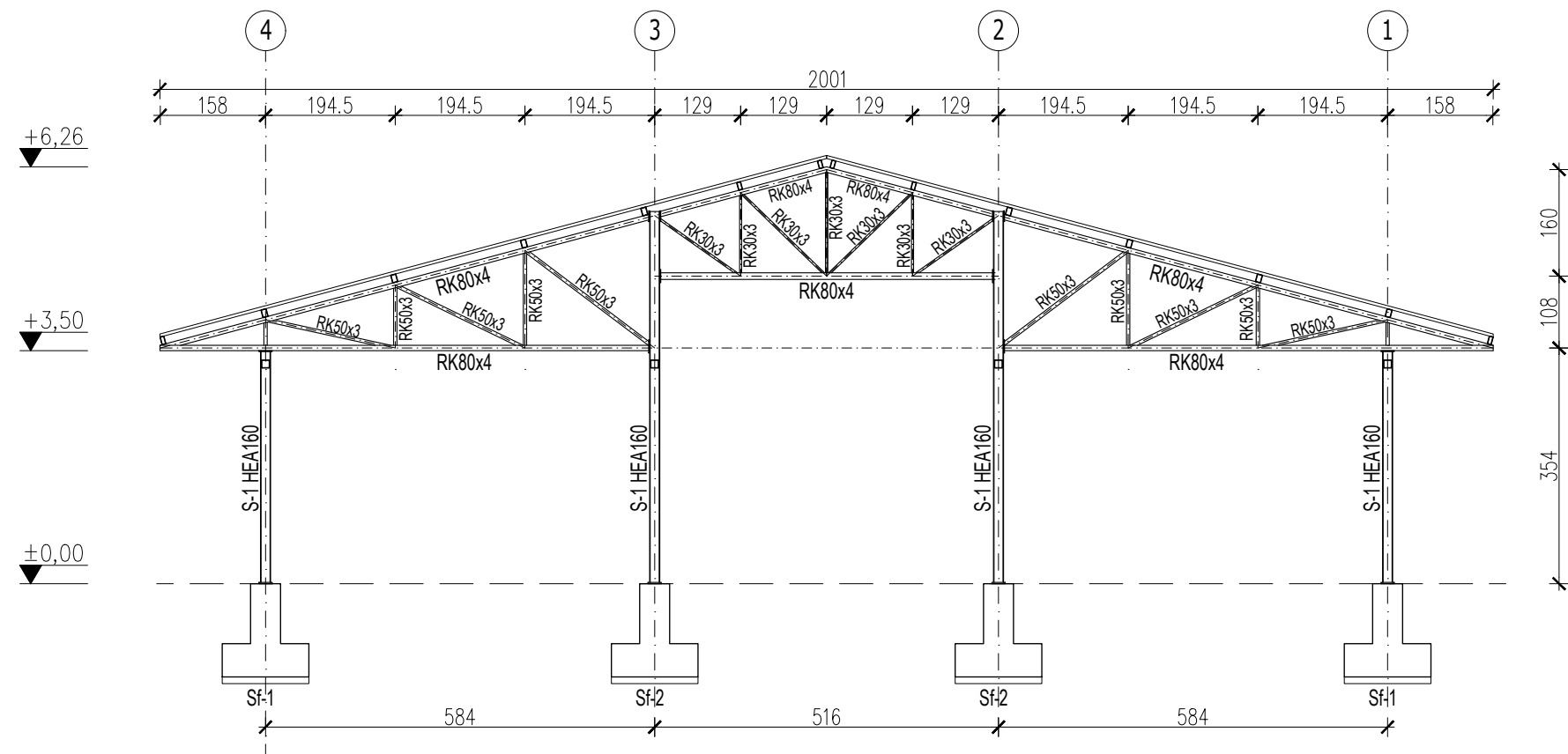

Przekrój w osiach "1 i 4"
1:100

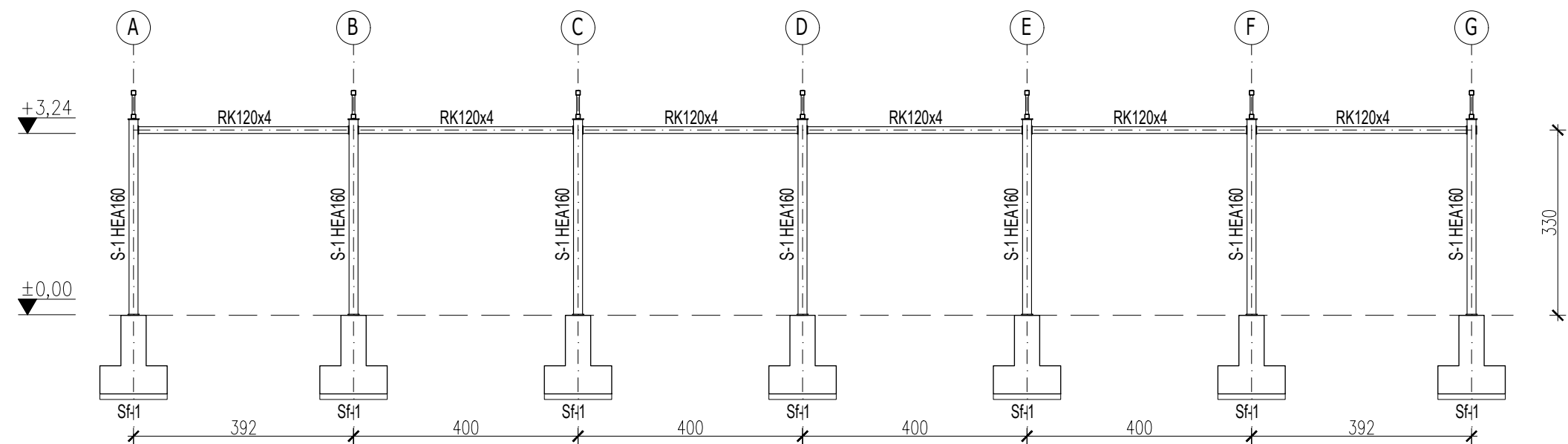

Przekrój w osiach "A-G"
1:100

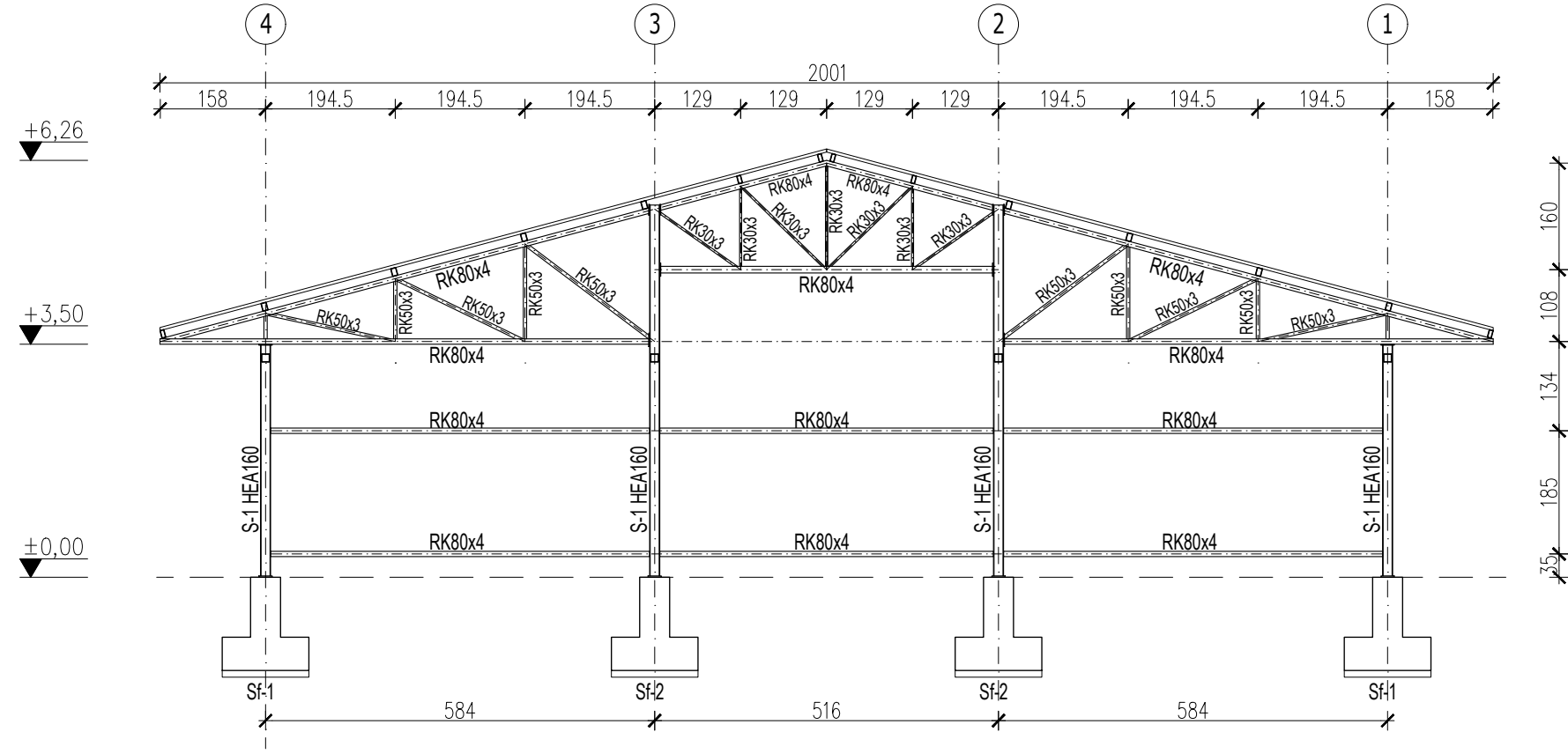

Przekrój w osiach "2 i 3"
1:100

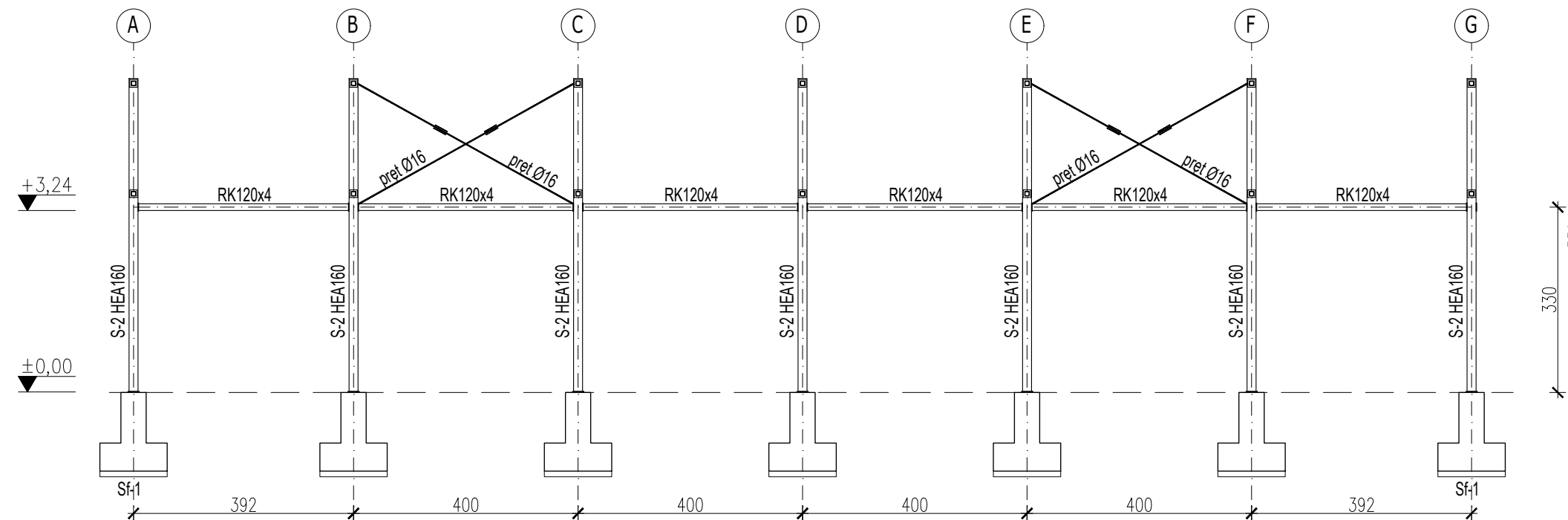

Stal konstrukcyjna: S235JRG2

JEDNOSTKA PROJEKTOWA:	ANDRZEJ KRAWCZYK ARCHITEKT PRACOWNIA PROJEKTOWA 28-500 KAZIMIERZA WIELKA, UL. STOLARSKA 1B tel.: 501-177-475 mail: a.k.b.dziuro@gmail.com		
INWESTOR:	GMINA SKALBMIERZ ul. Kościuszki 1, 28-530 Skalbmierz		
PROJEKT:	MODERNIZACJA PLACU TARGOWEGO WRAZ Z BUDOWĄ NEZBEDNYCH OBIEKTÓW I URZĄDZEN INFRASTRUKTURY TECHNICZNEJ I DROGOWEJ NA DZIAŁCE NR 870/2 W SKALBMIERZU		
BRANŻA:	KONSTRUKCJA		
PROJEKTANT:	mgr inż. Anna Jura	PODPIS:	
TREŚĆ RYSUNKU:	PRZEKROJE-WIATA "A"		NR RYSUNKU:
SKALA:	1:100	DATA:	02.2017

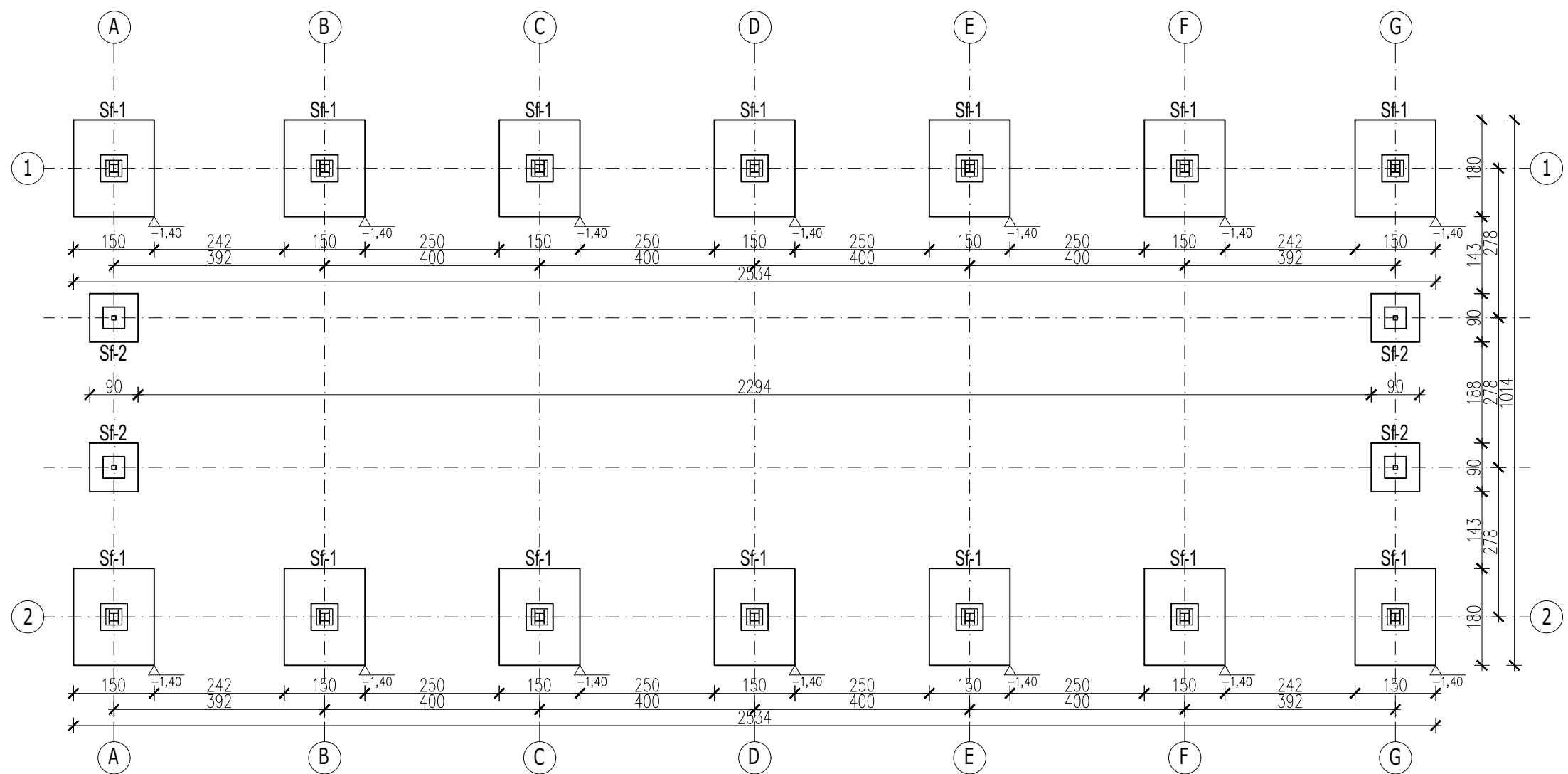

Beton C16/20 (B20)
Stal# AIIIIN(B500SP)
StalØ A1(St3S)

rz. wierzchu
- rzędne fundamentów
rz. spodu

- UWAGA:
1. W trakcie prowadzenia robót ziemnych należy na bieżąco analizować stan i rodzaj gruntów znajdujących się w wykopach fundamentowych, w razie pojawienia się rozbieżności w stosunku do założeń przyjętych do projektowania należy skontaktować się z projektantem.
 3. W zbrojeniu fundamentów osadzić kotwy do mocowania konstrukcji stalowej
 4. Fundamenty izolować przeciwwilgociowo i antykorozyjnie.
 5. Pod fundamentami warstwę chudego betonu o gr. min 10 cm.
 6. Rozpatrywać łącznie z projektem architektury i projektami branżowymi; otwory i przepusty dla instalacji weryfikować z projektami poszczególnych branż.

K-04 Rzut fundamentów-Wiata "B" 1:100

JEDNOSTKA PROJEKTOWA:	ANDRZEJ KRAWCZYK ARCHITEKT PRACOWNIA PROJEKTOWA 28-500 KAZIMIERZA WIELKA, UL. STOLARSKA 1B tel: 501-177-475 mail: aka.biuro@gmail.com		
INWESTOR:	GMINA SKALBMIERZ ul. Kościuszki 1, 28-530 Skalbierz		
PROJEKT:	MODERNIZACJA PLACU TARGOWEGO WRAZ Z BUDOWĄ NIEZBEDNYCH OBIEKTÓW I URZĄDZEŃ INFRASTRUKTURY TECHNICZNEJ I DROGOWEJ NA DZIAŁCE NR 870/2 W SKALBMIERZU		
BRANŻA:	KONSTRUKCJA		
PROJEKTANT:	mgr inż. Anna Jura LOD/1057/POOK/08	PODPIS:	
TREŚĆ RYSUNKU:	RZUT FUNDAMENTÓW-WIATA "B"		NR RYSUNKU: K-04
SKALA:	1:100	DATA:	02.2017

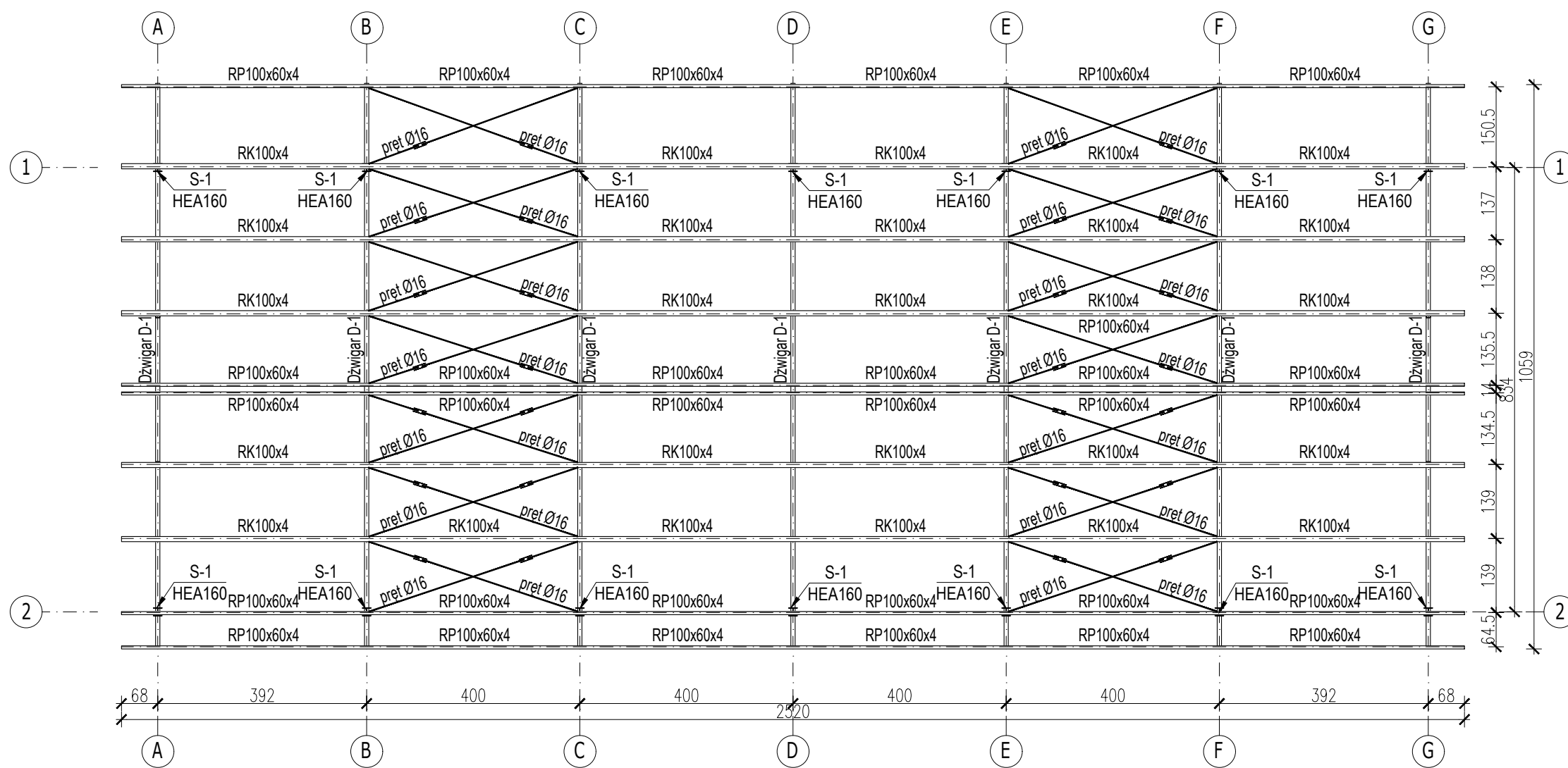

Stal konstrukcyjna: S235JRG2

K-05 Schemat konstrukcji dachu Wiata "A" 1:100

JEDNOSTKA PROJEKTOWA:	ANDRZEJ KRAWCZYK ARCHITEKT PRACOWNIA PROJEKTOWA 28-500 KAZIMIERZA WIELKA, UL. STOLARSKA 1B tel: 501-177-475 mail: aka.biuro@gmail.com		
INWESTOR:	GMINA SKALBMIERZ ul. Kościuszki 1, 28-530 Skalbierz		
PROJEKT:	MODERNIZACJA PLACU TARGOWEGO WRAZ Z BUDOWĄ NIEZBEDNYCH OBIEKTÓW I URZĄDZEŃ INFRASTRUKTURY TECHNICZNEJ I DROGOWEJ NA DZIAŁCE NR 870/2 W SKALBMIERZU		
BRANŻA:	KONSTRUKCJA		
PROJEKTANT:	mgr inż. Anna Jura LOD/1057/POOK/08	PODPIS:	
TREŚĆ RYSUNKU:	SCHEMAT KONSTRUKCJI DACHU-WIATA "B"		NR RYSUNKU: K-05
SKALA:	1:100	DATA:	02.2017

Przekrój w osiach "B-F"

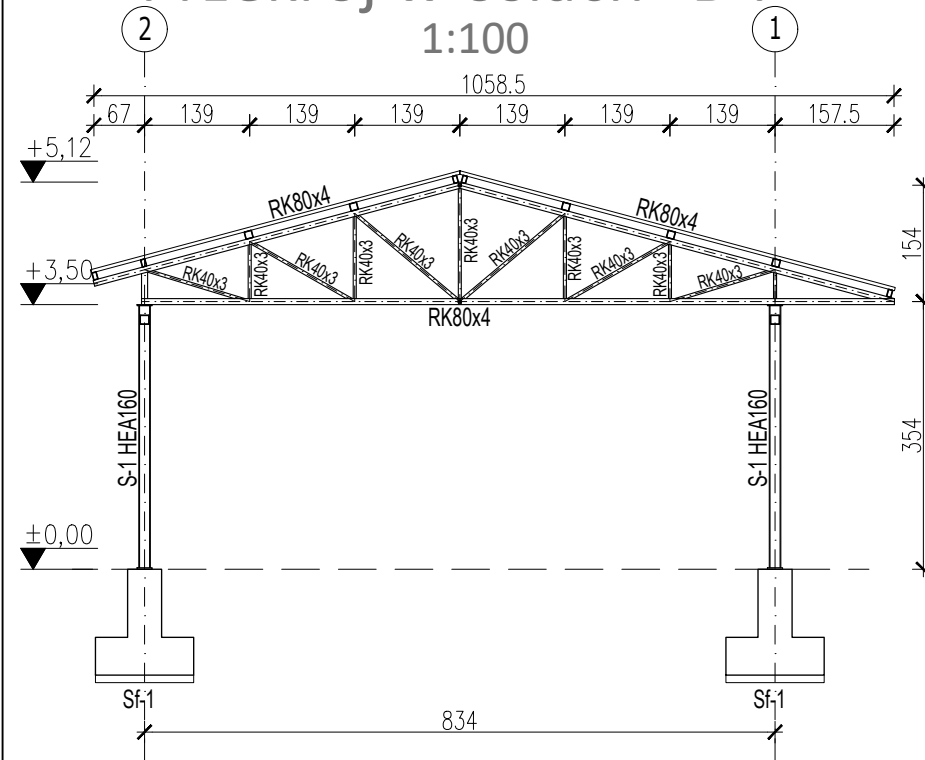

Przekrój w osiach "1 i 2"

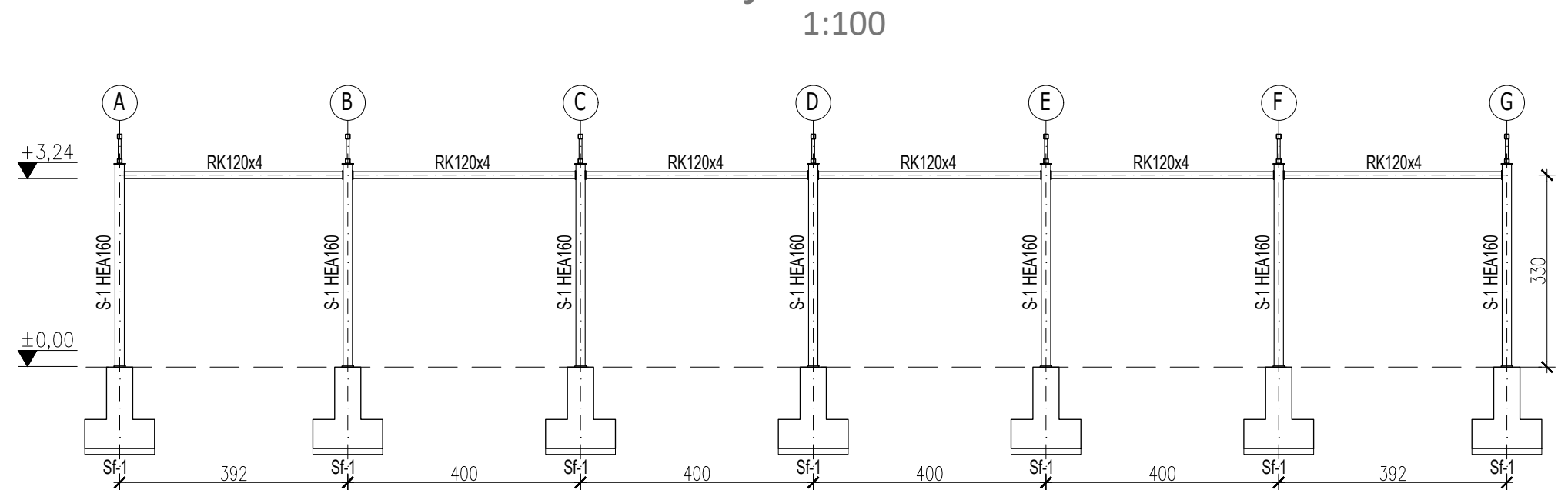

Przekrój w osiach "A-G"

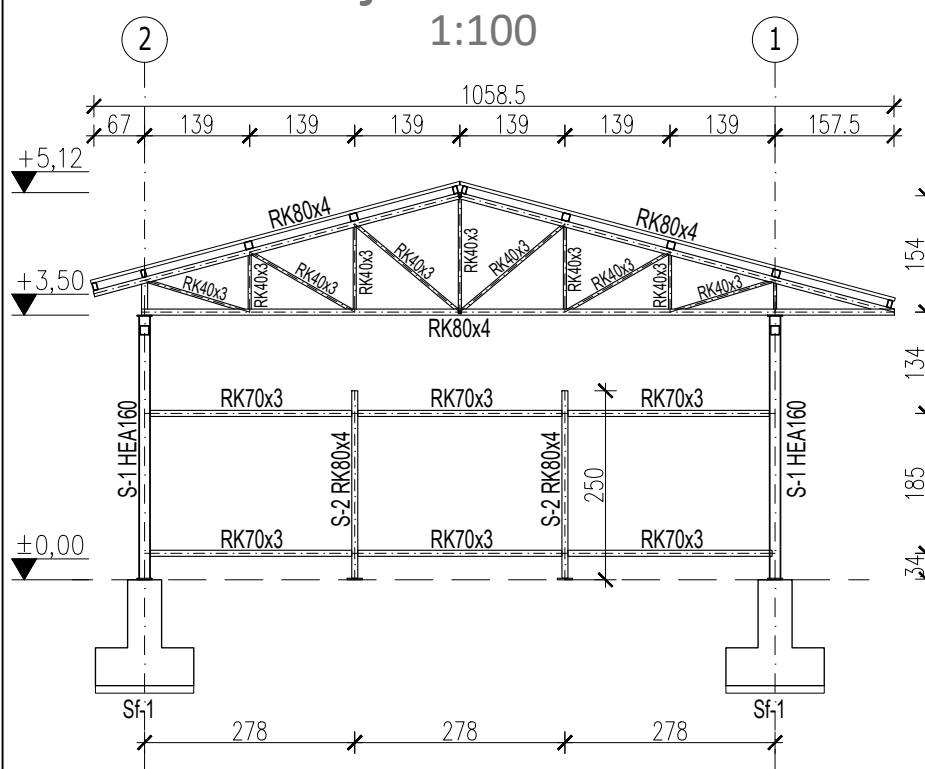

Przekrój w kalenicy

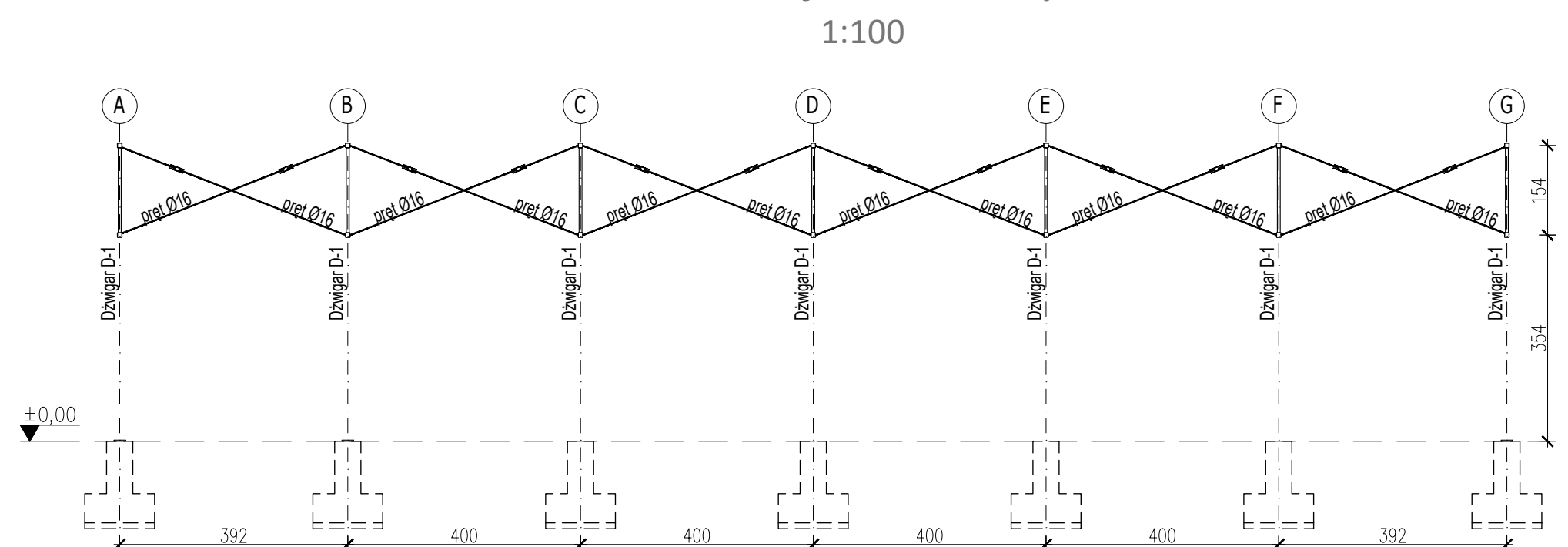

JEDNOSTKA PROJEKTOWA:	ANDRZEJ KRAWCZYK ARCHITEKT PRACOWNIA PROJEKTOWA 28-500 KAZIMIERZA WIELKA, UL. STOLARSKA 1B tel: 501-177-475 mail: aka.biuro@gmail.com		
INWESTOR:	GMINA SKALBMIERZ ul. Kościuszki 1, 28-530 Skalbierz		
PROJEKT:	MODERNIZACJA PLACU TARGOWEGO WRAZ Z BUDOWĄ NIEZBEDNYCH OBIEKTÓW I URZĄDZEŃ INFRASTRUKTURY TECHNICZNEJ I DROGOWEJ NA DZIAŁCE NR 870/2 W SKALBMIERZU		
BRANŻA:	KONSTRUKCJA		
PROJEKTANT:	mgr inż. Anna Jura LOD/1057/POOK/08	PODPIS:	
TREŚĆ RYSUNKU:	PRZEKROJE-WIATA "B"		NR RYSUNKU:
SKALA:	1:100	DATA:	02.2017

Rzut fundamentów 1:100

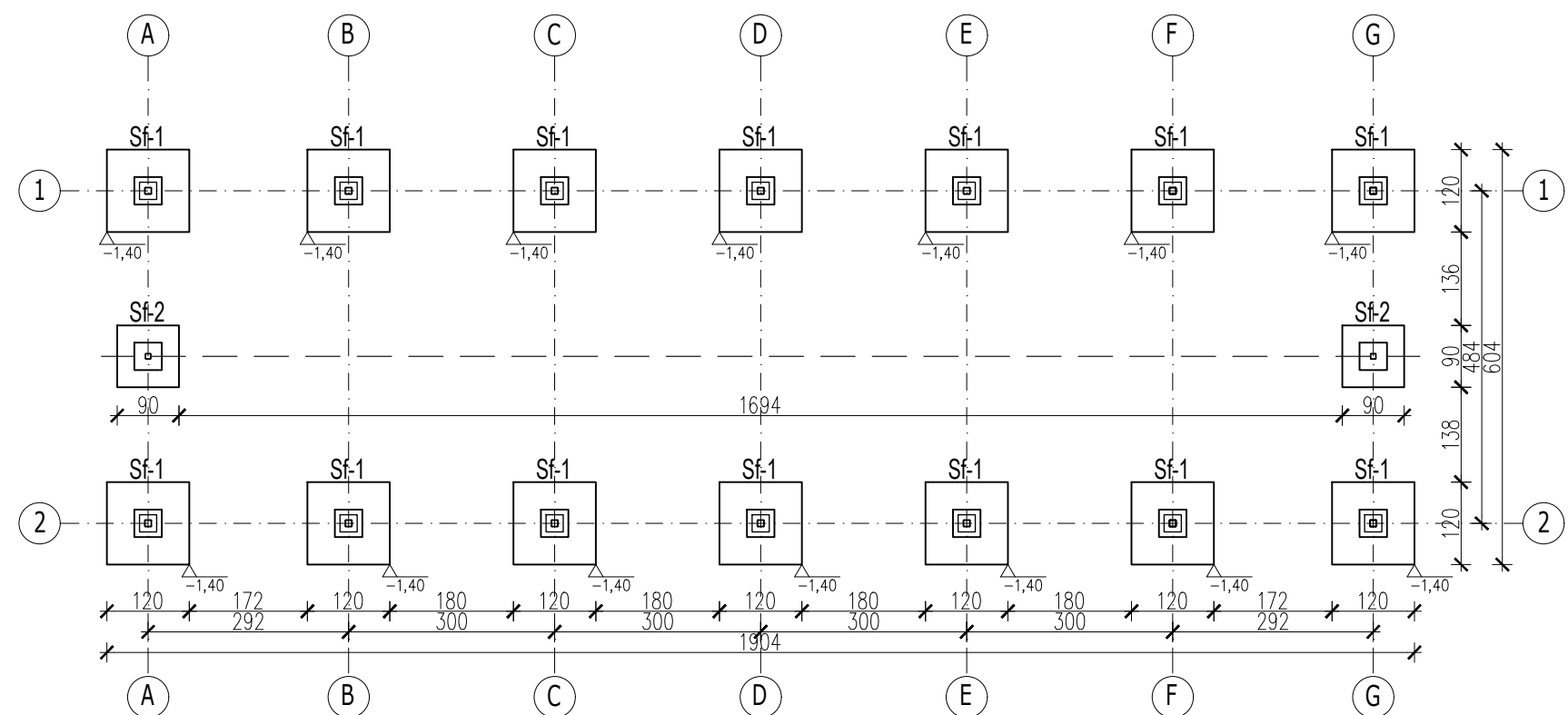

Schemat konstrukcji 1:100

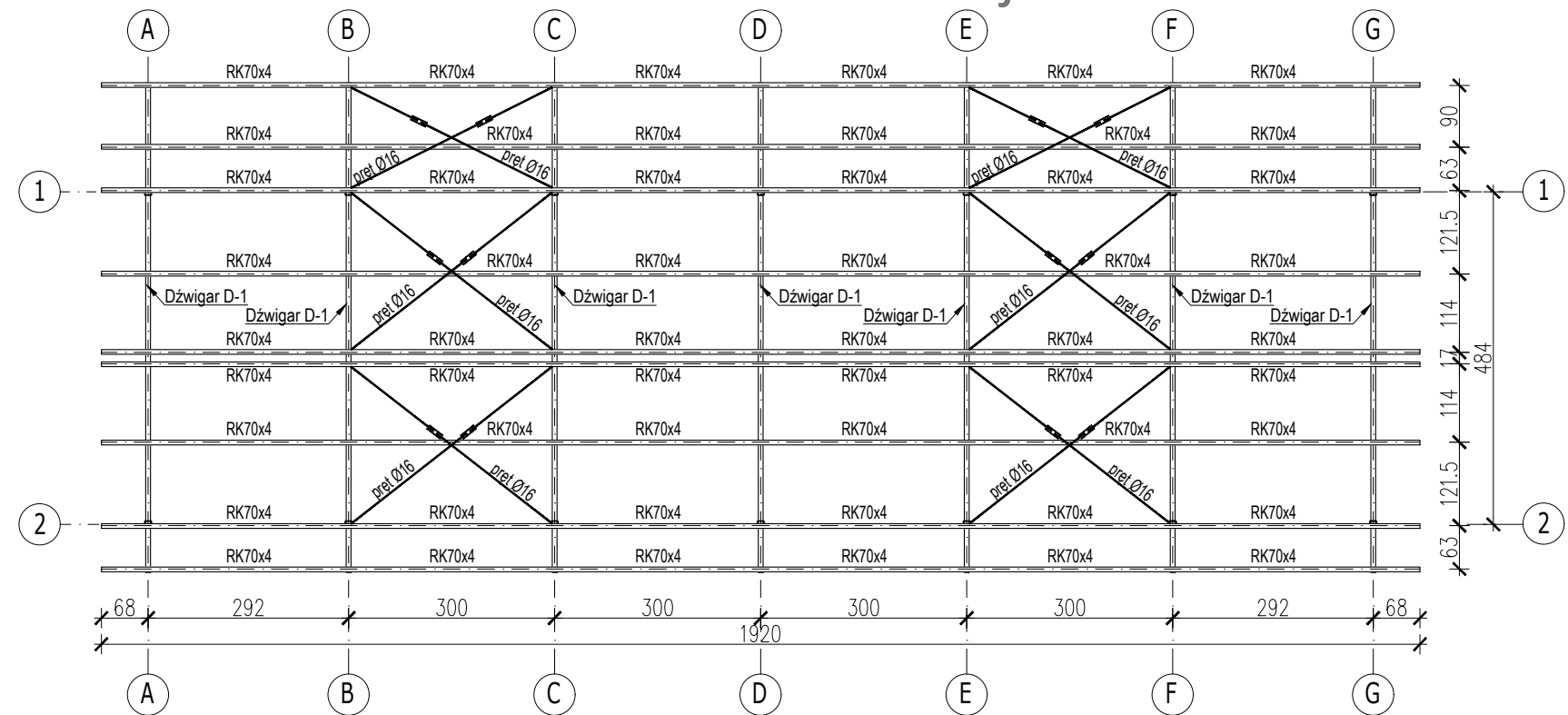

- UWAGA:
1. W trakcie prowadzenia robót ziemnych należy na bieżąco analizować stan i rodzaj gruntów znajdujących się w wykopach fundamentowych, w razie pojawienia się rozbieżności w stosunku do założeń przyjętych do projektowania należy skontaktować się z projektantem.
 3. W zbrojeniu fundamentów osadzić kotwy do mocowania konstrukcji stalowej
 4. Fundamenty izolować przeciwwilgociowo i antykorozyjnie.
 5. Pod fundamentami warstwę chudego betonu o gr. min 10 cm.
 6. Rozpatrywać łącznie z projektem architektury i projektami branżowymi; otwory i przepusty dla instalacji weryfikować z projektami poszczególnych branż.

Beton C16/20 (B20)
Stal# AIIIIN(B500SP)
Stalø AI(St3S)
Stal konstrukcyjna: S235JRG2

rz. wierzchu
rz. spodu

JEDNOSTKA PROJEKTOWA:	ANDRZEJ KRAWCZYK ARCHITEKT PRACOWNIA PROJEKTOWA 28-500 KAZIMIERZA WIELKA, UL. STOLARSKA 1B tel: 501-177-475 mail: aka.biuro@gmail.com		
INWESTOR:	GMINA SKALBMIERZ ul. Kościuszki 1, 28-530 Skalbierz		
PROJEKT:	MODERNIZACJA PLACU TARGOWEGO WRAZ Z BUDOWĄ NIEZBEDNYCH OBIEKTÓW I URZĄDZEŃ INFRASTRUKTURY TECHNICZNEJ I DROGOWEJ NA DZIAŁCE NR 870/2 W SKALBMIERZU		
BRANŻA:	KONSTRUKCJA		
PROJEKTANT:	mgr inż. Anna Jura LOD/1057/POOK/08	PODPIS:	
TREŚĆ RYSUNKU:	RZUT FUNDAMENTÓW, SCHEMAT KONSTRUKCJI-WIATA "C"		NR RYSUNKU: K-07
SKALA:	1:100	DATA:	02.2017

Przekrój w osiach "B-F"
1:100

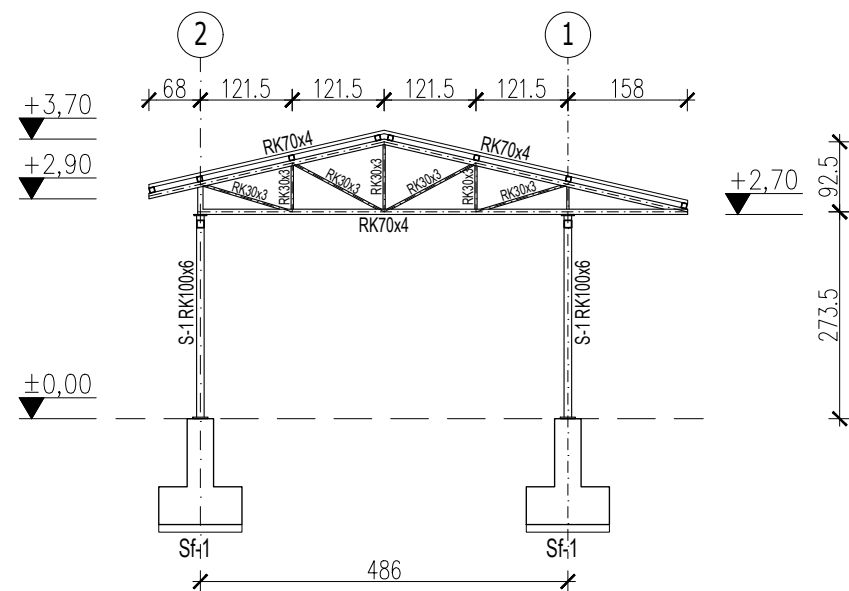

Przekrój w osiach "1 i 2"
1:100

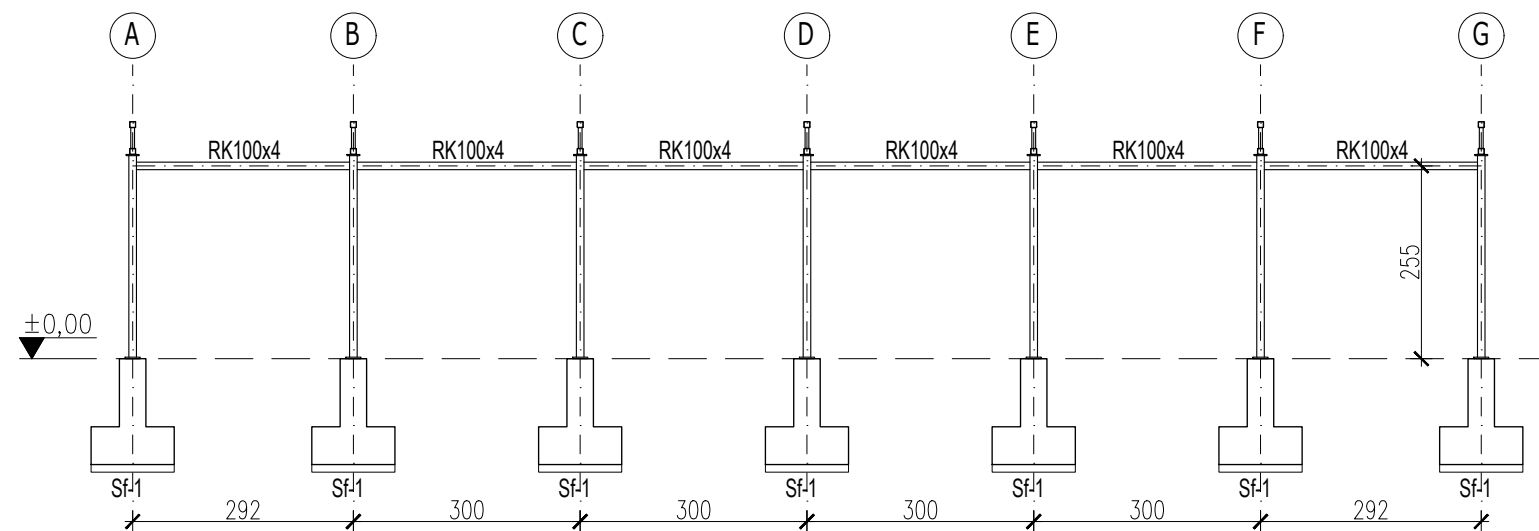

Przekrój w osiach "A-G"
1:100

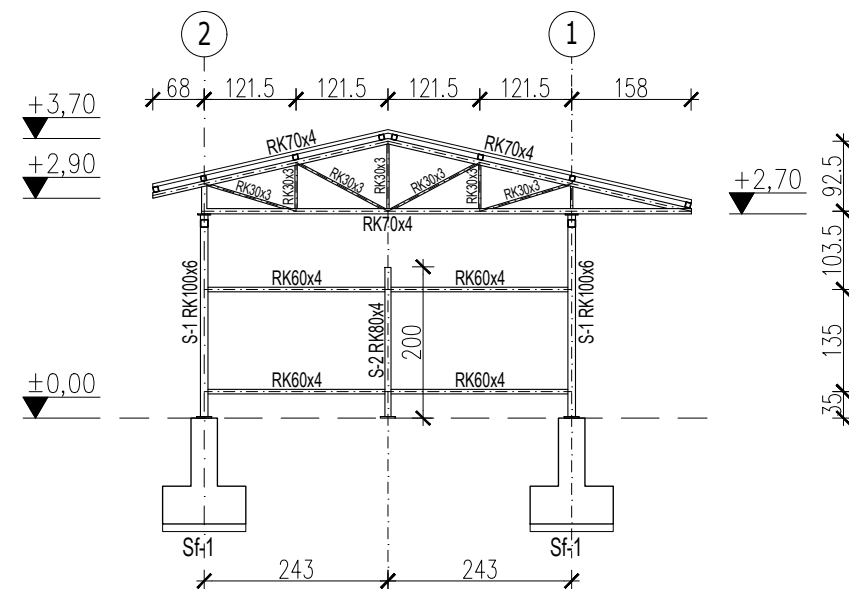

Przekrój w kalenicy
1:100

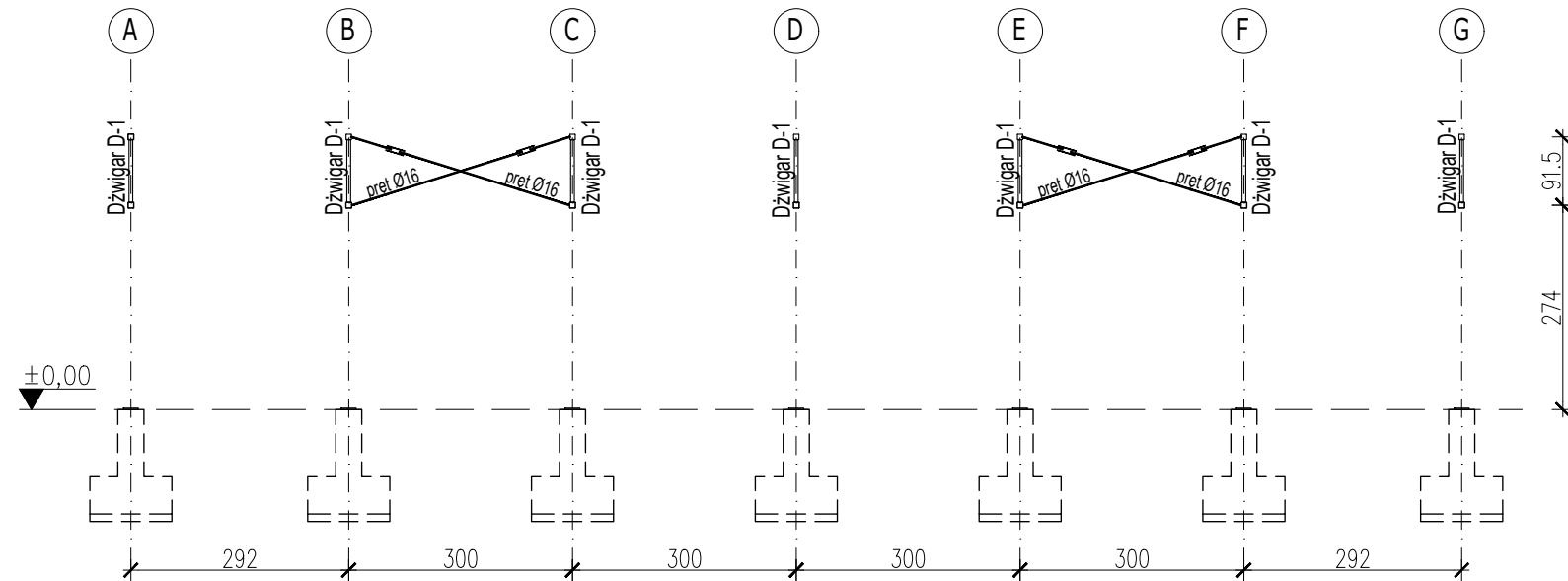

JEDNOSTKA PROJEKTOWA:	ANDRZEJ KRAWCZYK ARCHITEKT PRACOWNIA PROJEKTOWA 28-500 KAZIMIERZA WIELKA, UL. STOLARSKA 1B tel: 501-177-475 mail: aka.biuro@gmail.com		
INWESTOR:	GMINA SKALBMIERZ ul. Kościuszki 1, 28-530 Skalbierz		
PROJEKT:	MODERNIZACJA PLACU TARGOWEGO WRAZ Z BUDOWĄ NIEZBEDNYCH OBIEKTÓW I URZĄDZEŃ INFRASTRUKTURY TECHNICZNEJ I DROGOWEJ NA DZIAŁCE NR 870/2 W SKALBMIERZU		
BRANŻA:	KONSTRUKCJA		
PROJEKTANT:	mgr inż. Anna Jura LOD/1057/POOK/08	PODPIS:	
TREŚĆ RYSUNKU:	PRZĘKROJE-WIATA "C"		NR RYSUNKU:
SKALA:	1:100	DATA:	02.2017

Rzut fundamentów 1:100

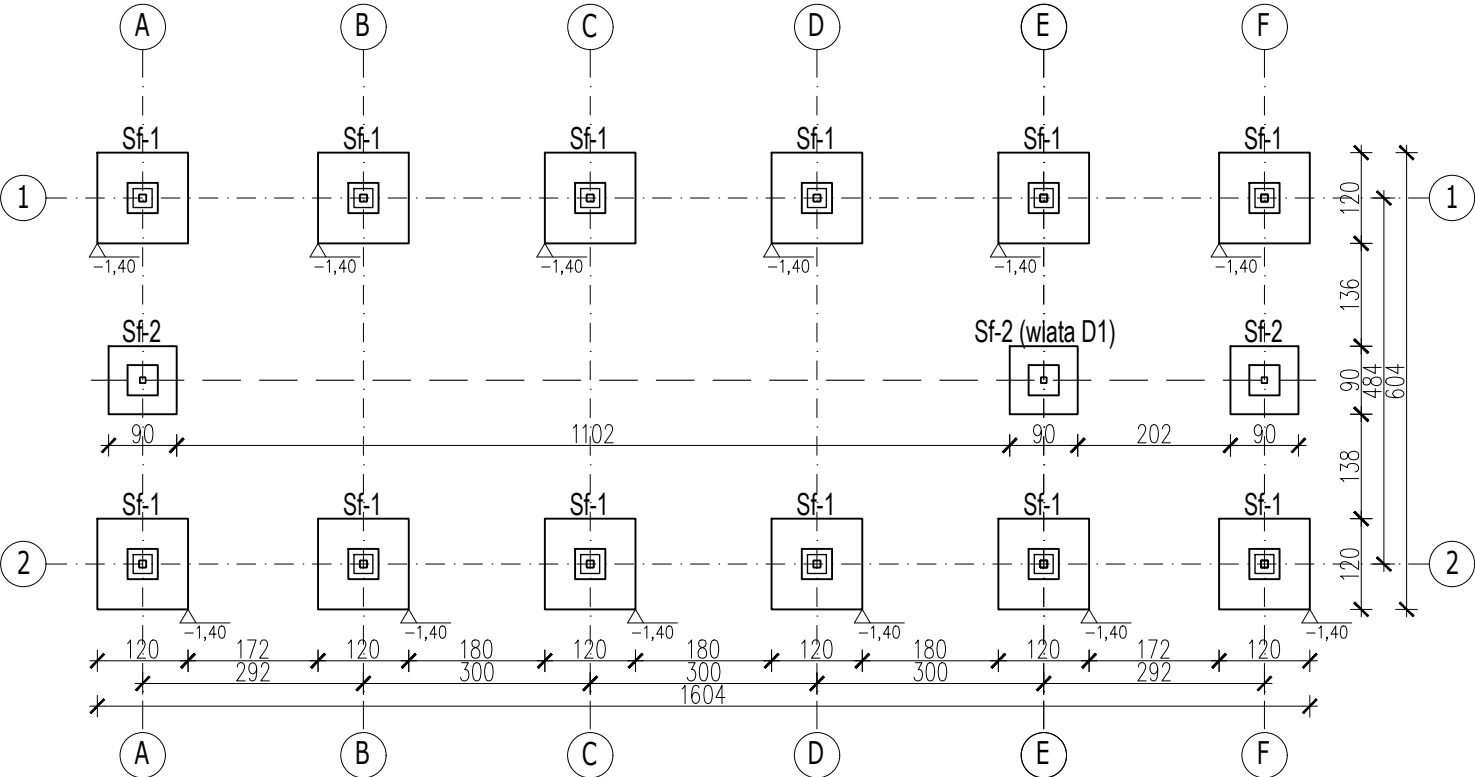

Schemat konstrukcji 1:100

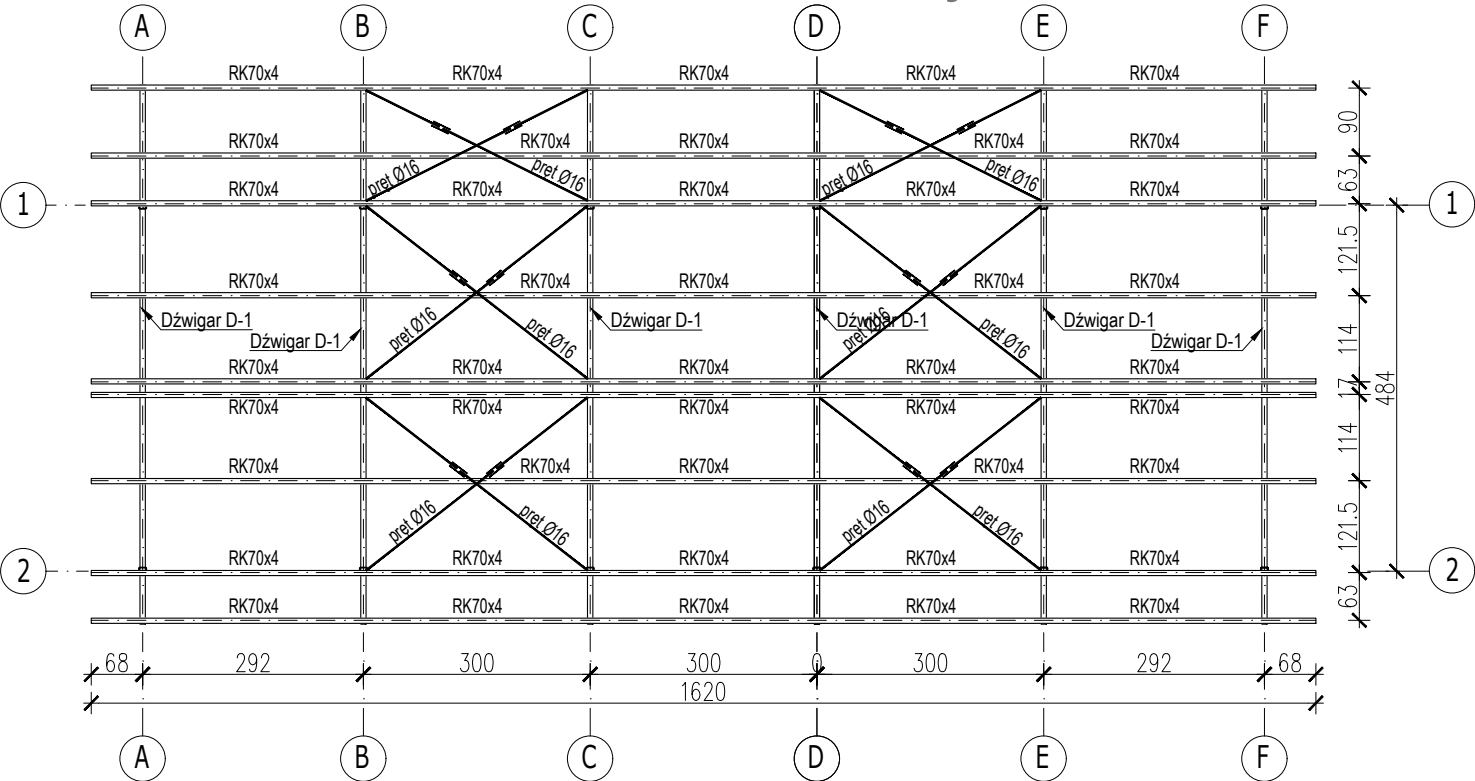

- UWAGA:
1. W trakcie prowadzenia robót ziemnych należy na bieżąco analizować stan i rodzaj gruntów znajdujących się w wykopach fundamentowych, w razie pojawienia się rozbieżności w stosunku do założeń przyjętych do projektowania należy skontaktować się z projektantem.
 3. W zbrojeniu fundamentów osadzić kotwy do mocowania konstrukcji stalowej
 4. Fundamenty izolować przeciwwilgociowo i antykorozyjnie.
 5. Pod fundamentami warstwę chudego betonu o gr. min 10 cm.
 6. Rozpatrywać łącznie z projektem architektury i projektami branżowymi; otwory i przepusty dla instalacji weryfikować z projektami poszczególnych branż.

Beton C16/20 (B20)
Stal# AIIIIN(B500SP)
StalØ AI(St3S)
Stal konstrukcyjna: S235JRG2

rz. wierzchu
rz. spodu

JEDNOSTKA PROJEKTOWA:	ANDRZEJ KRAWCZYK ARCHITEKT PRACOWNIA PROJEKTOWA 28-500 KAZIMIERZA WIELKA, UL. STOLARSKA 1B tel: 501-177-475 mail: aka.biuro@gmail.com		
INWESTOR:	GMINA SKALBMIERZ ul. Kościuszki 1, 28-530 Skalbierz		
PROJEKT:	MODERNIZACJA PLACU TARGOWEGO WRAZ Z BUDOWĄ NIEZBEDNYCH OBIEKTÓW I URZĄDZEŃ INFRASTRUKTURY TECHNICZNEJ I DROGOWEJ NA DZIAŁCE NR 870/2 W SKALBMIERZU		
BRANŻA:	KONSTRUKCJA		
PROJEKTANT:	mgr inż. Anna Jura LOD/1057/POOK/08	PODPIS:	
TREŚĆ RYSUNKU:	RZUT FUNDAMENTÓW, SCHEMAT KONSTRUKCJI-WIATA "D, D1"		NR RYSUNKU: K-09
SKALA:	1:100	DATA:	02.2017

Przekrój w osiach "B-E"
1:100

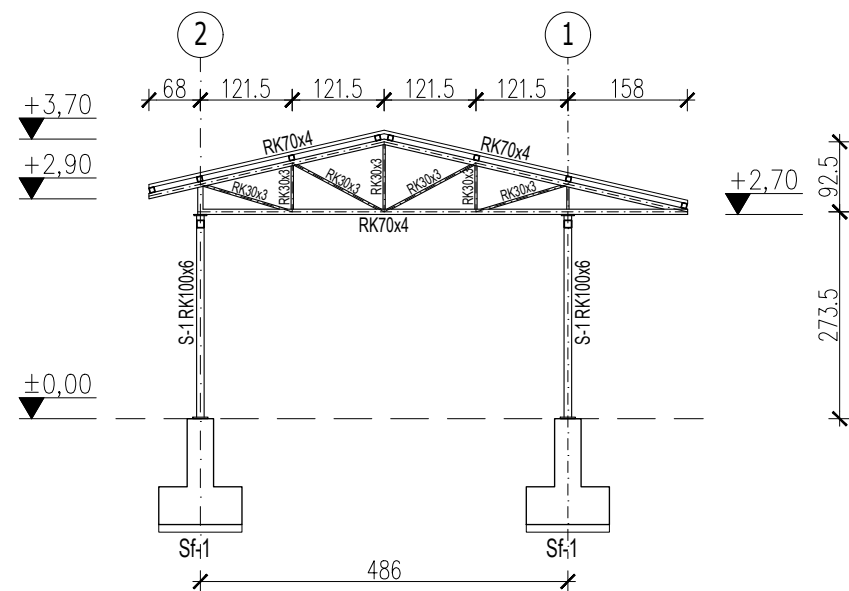

Przekrój w osiach "1 i 2"
1:100

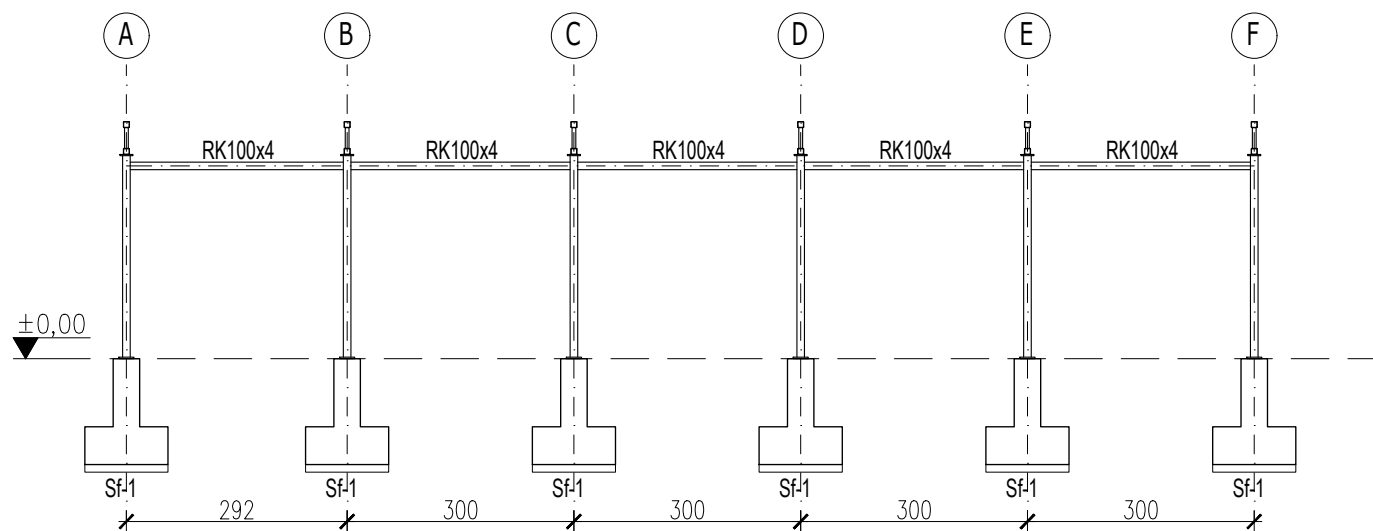

Przekrój w osiach "A-F"
1:100

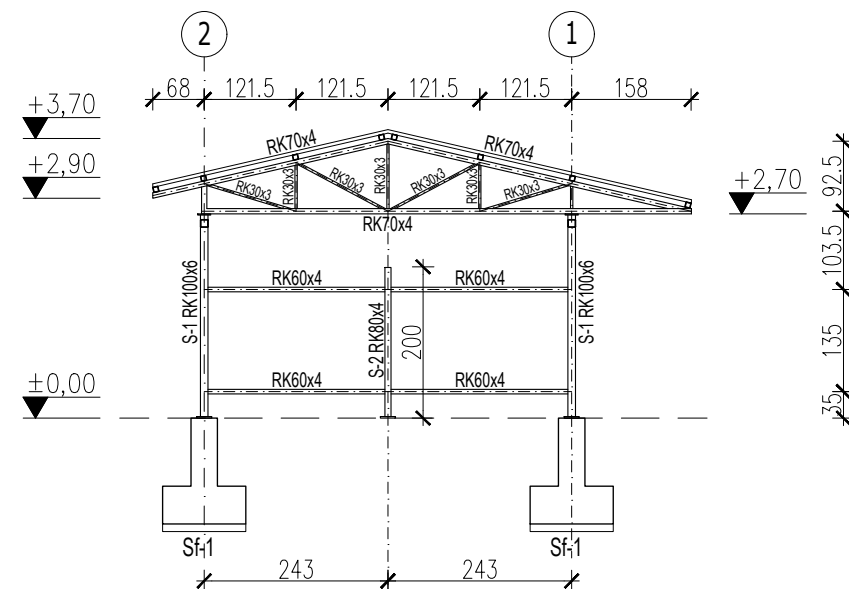

Przekrój w kalenicy
1:100

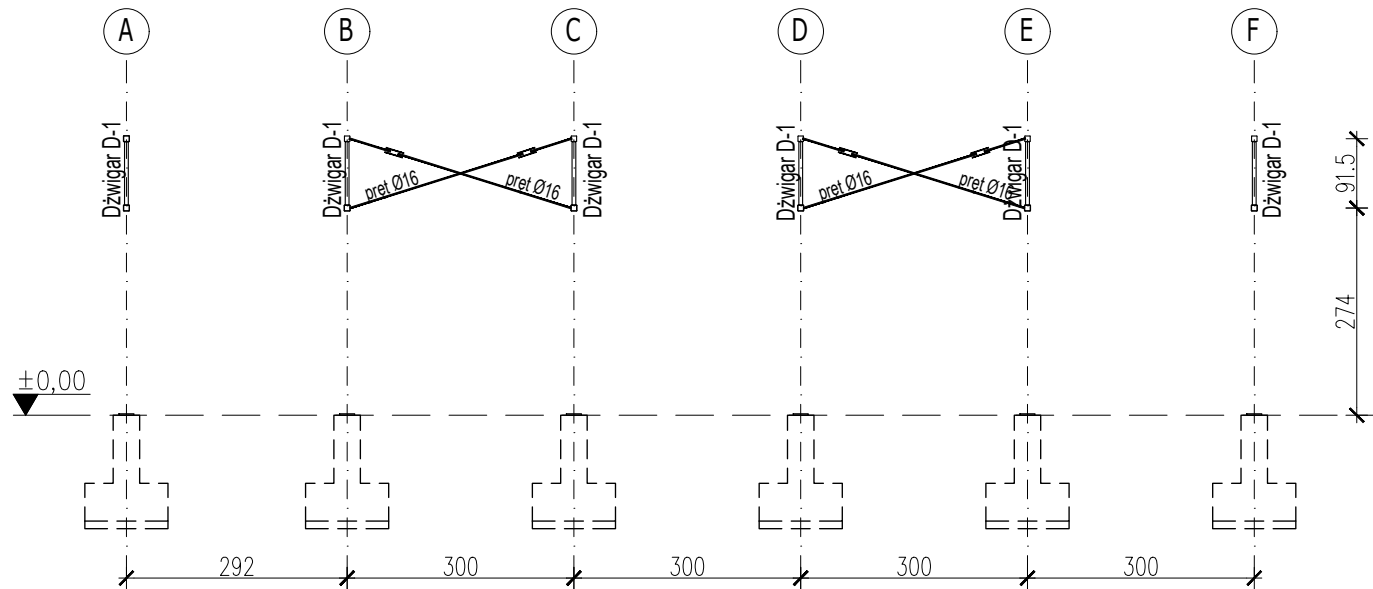

JEDNOSTKA PROJEKTOWA:	ANDRZEJ KRAWCZYK ARCHITEKT PRACOWNIA PROJEKTOWA 28-500 KAZIMIERZA WIELKA, UL. STOLARSKA 1B tel: 501-177-475 mail: aka.biuro@gmail.com		
INWESTOR:	GMINA SKALBMIERZ ul. Kościuszki 1, 28-530 Skalbmierz		
PROJEKT:	MODERNIZACJA PLACU TARGOWEGO WRAZ Z BUDOWĄ NIEZBEDNYCH OBIEKTÓW I URZĄDZEŃ INFRASTRUKTURY TECHNICZNEJ I DROGOWEJ NA DZIAŁCE NR 870/2 W SKALBMIERZU		
BRANŻA:	KONSTRUKCJA		
PROJEKTANT:	mgr inż. Anna Jura LOD/1057/POOK/08	PODPIS:	
TREŚĆ RYSUNKU:	PRZEKROJE-WIATA "D i D1"		NR RYSUNKU:
SKALA:	1:100	DATA:	02.2017
			K-10

JEDNOSTKA PROJEKTOWA:		ANDRZEJ KRAWCZYK ARCHITEKT P R A C O W N I A P R O J E K T O W A 28-530 KAZIMIERZA WIELKA, UL. STOLARSKA 1B tel.: 501-177-475 mail: aka.biuro@gmail.com	
INWESTOR:		GMINA SKALBMIERZ ul. Kościuszki 1, 28-530 Skalbierz	
PROJEKT:		MODERNIZACJA PLACU TARGOWEGO WRAZ Z BUDOWĄ NIEZBEDNYCH OBIEKTÓW I URZĄDZEŃ INFRASTRUKTURY TECHNICZNEJ I DROGOWEJ NA DZIAŁCE NR 870/2 W SKALBMIERZU	
BRANŻA:		KONSTRUKCJA	
PROJEKTANT:		mgr inż. Anna Jura LOD/1057/POOK/08	POBIS:
TREŚĆ RYSUNKU:		ZBROJENIE FUNDAMENTÓW-WIATA "B"	NR RYSUNKU:
SKALA:		1:25	DATA: 02.2017

JEDNOSTKA PROJEKTOWA:	ANDRZEJ KRAWCZYK ARCHITEKT P R A C O W N I A P R O J E K T O W A 28-500 KAZIMIERZA WIELKA, UL. STOLARSKA 1B tel.: 501-177-475 mail: aka.biuro@gmail.com		
INWESTOR:	GMINA SKALBMIERZ ul. Kościuszki 1, 28-530 Skalbierz		
PROJEKT:	MODERNIZACJA PLACU TARGOWEGO WRAZ Z BUDOWĄ NIEZBEDNYCH OBIEKTÓW I URZĄDZEŃ INFRASTRUKTURY TECHNICZNEJ I DROGOWEJ NA DZIAŁCE NR 870/2 W SKALBMIERZU		
BRANŻA:	KONSTRUKCJA		
PROJEKTANT:	mgr inż. Anna Jura LOD/1057/POOK/08	POOPS	
TRZĘŚ RYSUNKU:	ZBROJENIE FUNDAMENTÓW-WIATA "C"		NR RYSUNKU:
SKALA:	1:25	DATA:	02.2017
			K-13

A-G

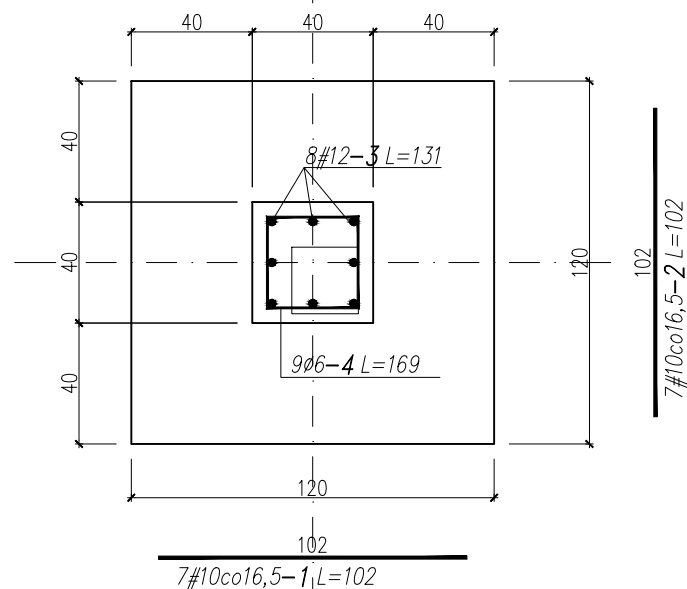

układ kotew Sf-1

1:25

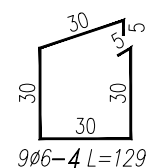
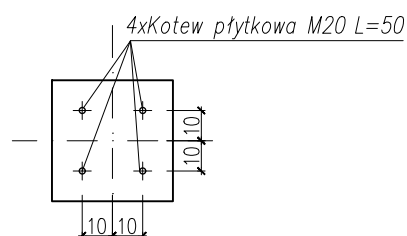

123
8#12-3 L=131

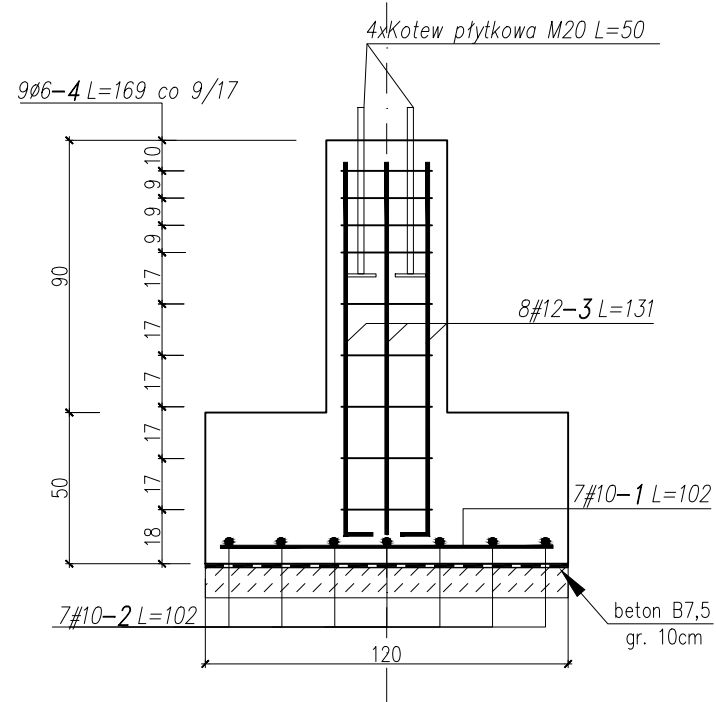

Sf-2

sz. 2+1(D1)
1:25

A-G

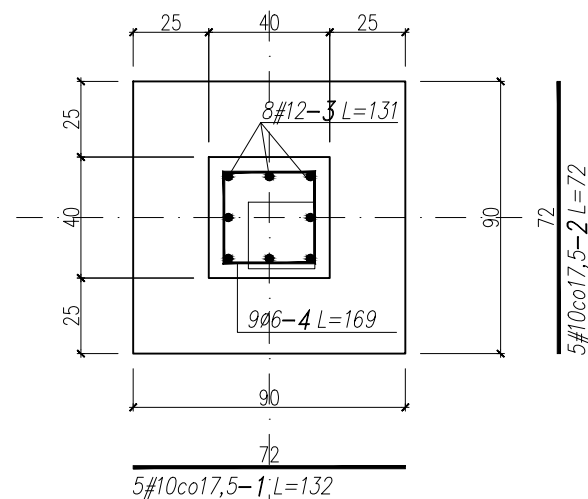

układ kotew Sf-2

1:25

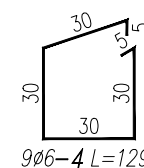
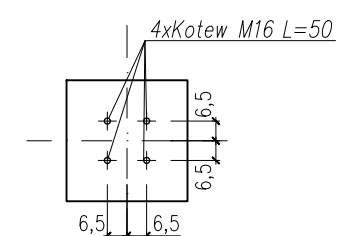

123

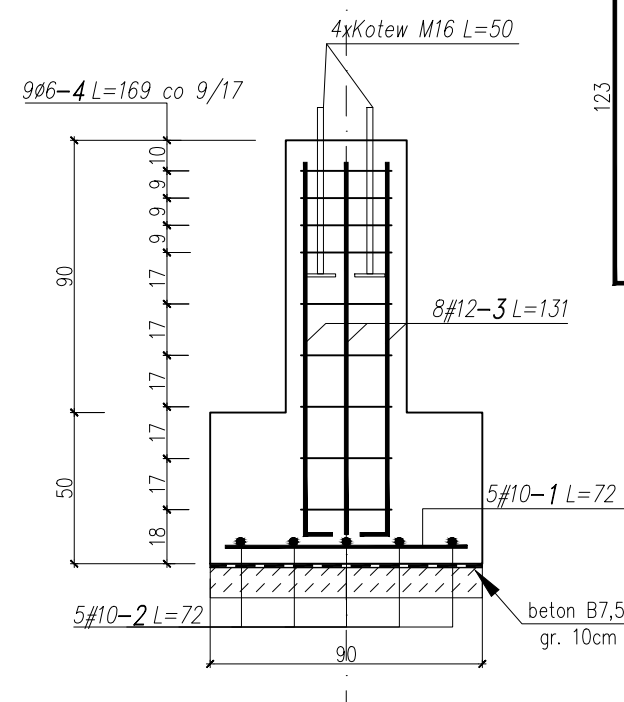

Beton C16/20 (B20)

Stal# AIIIN(B500SP)

$$\text{Stal}\emptyset \text{ Al(St3S)}$$

JEDNOSTKA PROJEKTOWA:	ANDRZEJ KRAWCZYK ARCHITEKT P R A C O W N I A P R O J E K T O W A 28-500 KAZIMIERZA WIELKA, UL. STOLARSKA 1 B tel.: 501-177-475 mail: aka.biuro@gmail.com		
INWESTOR:	GMINA SKALBMIERZ ul. Kościuszki 1, 28-530 Skalbierz		
PROJEKT:	MODERNIZACJA PLACU TARGOWEGO WRAZ Z BUDOWĄ NIEZBEDNYCH OBIEKTÓW I URZĄDZEŃ INFRASTRUKTURY TECHNICZNEJ I DROGOWEJ NA DZIAŁCE NR 870/2 W SKALBMIERZU		
BRANŻA:	KONSTRUKCJA		
PROJEKTANT:	mgr inż. Anna Jura LOD/1057/P00K/08	PODPIS:	
TRZĘŚ RYSUNKU:	ZBROJENIE FUNDAMENTÓW-WIATA "D"	NR RYSUNKU:	
SKALA:	1:25	DATA:	02.2017

K-14