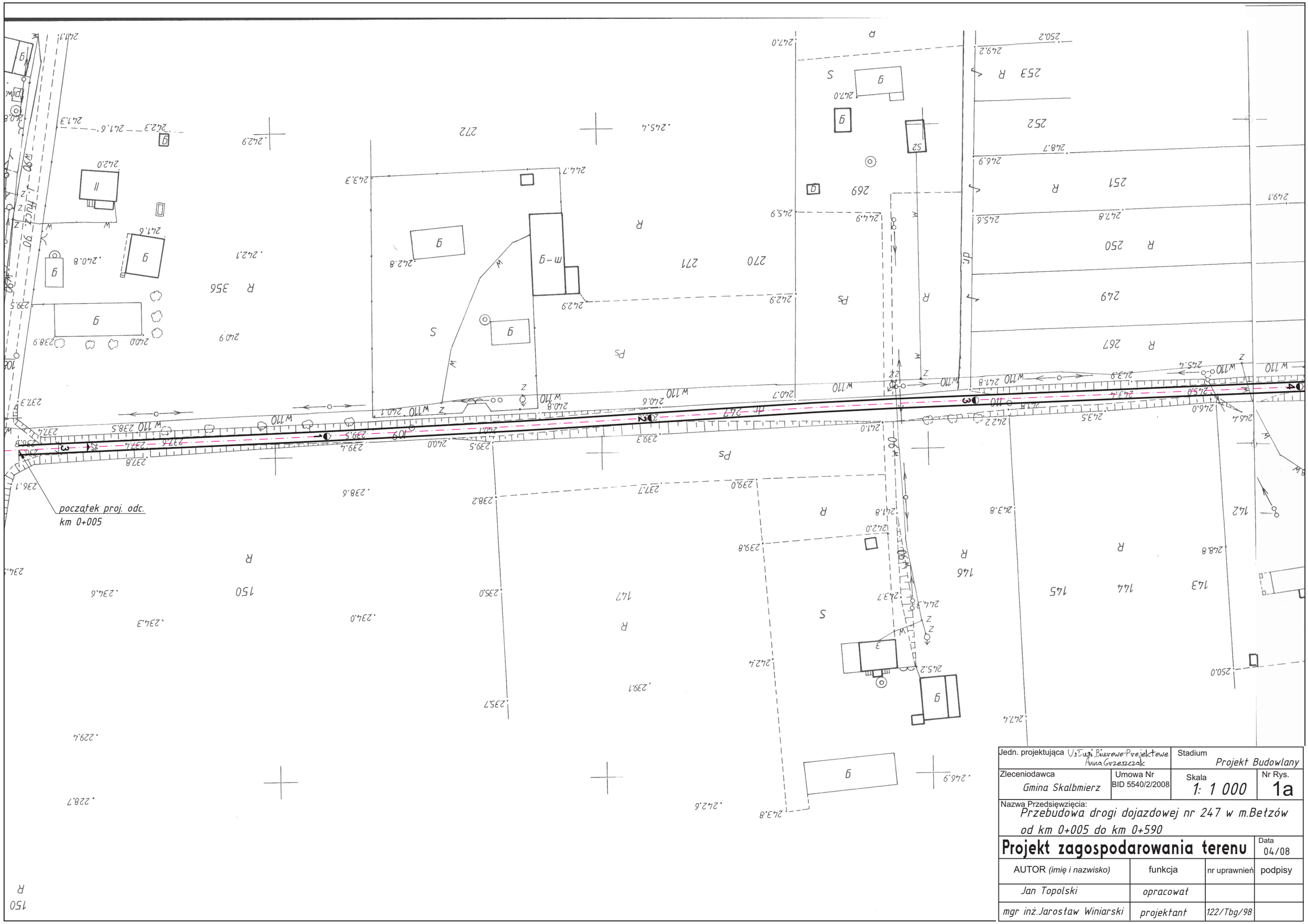

Jedn. projektująca Usługi Biurowo-Projektowe Anna Grzeszczak		Stadium Projekt Budowlany	
Zleceniodawca Gmina Skalbmierz	Umowa Nr BID 5540/2/2008	Skala 1: 1 000	Nr Rys. 1a
Nazwa Przedsięwzięcia: Przebudowa drogi dojazdowej nr 247 w m.Bełzów od km 0+005 do km 0+590			
Projekt zagospodarowania terenu			Data 04/08
AUTOR *(imię i nazwisko)*	funkcja	nr uprawnień	podpisy
Jan Topolski	opracował		
mgr inż.Jarosław Winiarski	projektant	122/Tbg/98	